

## CONVEGNO

# I molti territori della Repubblica fascista Amministrazione e società nella RSI

27-28 settembre 2017 Dipartimento di Economia e Management  
Università di Ferrara via Voltapaletto 11 – Ferrara - Aula Magna

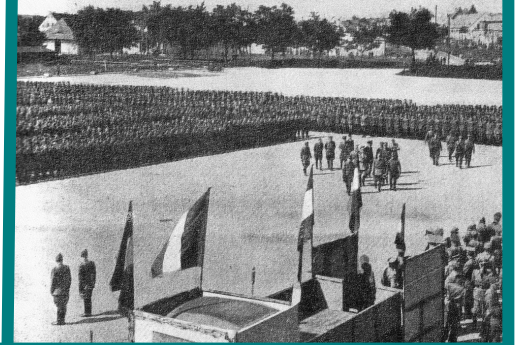

**Mercoledì 27 Settembre ore 14.30 – 19.00**

*Saluti rappresentanti istituzioni*

Intervento di apertura **ROBERTO PARISINI**  
Istituto di Storia Contemporanea, Ferrara

**I SESSIONE**

*Tra centro e periferie. Uomini e poteri*

Presiede **LUIGI GANAPINI**  
Università di Bologna

*Mussolini al lavoro. Le udienze del Duce*  
**AMEDEO OSTI GUERRAZZI**  
Istituto Storico Germanico, Roma

*Sotto lo sguardo tedesco.  
Amministrazione e amministratori della Rsi  
in Emilia Romagna e in Toscana*  
**ROBERTA MIRA**  
Università di Bologna

*“Si spara sui fascisti e non sui prefetti”.  
Tra ricerca del consenso e guerra contro la comunità:  
la silenziosa lotta tra lo stato e il partito a Torino*  
**NICOLA ADDUCI**  
Istituto Piemontese per la  
Storia della Resistenza e della Società Contemporanea, Torino

*Fare giustizia al tempo di guerra.  
L'attività ordinaria del tribunale di Ferrara (1940-1945)*  
**ANDREA BARAVELLI**  
Università di Ferrara

**Segreteria**

**NICCOLÓ GOVONI** - cell. 340 6766858  
**FRANCESCO VOLTA** - cell. 345 7627521  
e mail - istitutostoria.ferrara@gmail.com

**Giovedì 28 Settembre ore 9.30 – 13.00**

**II SESSIONE**

*Lavoro e risorse. Apparati e interessi*

Presiede **LUCA BALDISSARA**  
Università di Pisa

*Il sindacato dei lavoratori dell'agricoltura nel Ferrarese*  
**ROBERTO PARISINI**  
Istituto di Storia Contemporanea, Ferrara

*“20.000 contadini per la Germania”. Il piano del  
Commissariato Marchiandi per la provincia di Modena*  
**TONI ROVATTI**  
Università di Bologna  
Istituto Nazionale Ferruccio Parri, Milano

*“L'unica possibilità per la nostra Patria”: Rsi e fascismo  
repubblicano a Lucca*  
**MATTEO BENNATI**  
Scuola Normale Superiore, Pisa

**Pausa pranzo**

**Ore 14.30 – 18.00**

**III SESSIONE**

*Governo dell'emergenza. Le dialettiche del Partito*

Presiede **DIANELLA GAGLIANI**  
Università di Bologna

*Fragilità del governo, violenza della precarietà: la Rsi in  
Toscana. Assistenza e mobilitazione bellica attraverso  
la stampa repubblicana*  
**MATTEO MAZZONI**  
Istituto Storico Toscano della Resistenza e dell'Età  
Contemporanea, Firenze

*La Rsi di fronte a sfollati, profughi, evacuati: una partita  
importante per il consenso*  
**ELENA CORTESI**  
Università di Bologna

*Arresti, razzie antiebraiche e coinvolgimento della  
società in Toscana. Profili di persecutori*  
**MARTA BAIARDI**  
Istituto Storico Toscano della Resistenza e dell'Età  
Contemporanea, Firenze

**Comitato scientifico**

**ROBERTO PARISINI, ROBERTA MIRA, TONI ROVATTI**