



Unione europea
Fondo sociale europeo



Oper. Agri 4.0

Addetto alle coltivazioni e gestione di impianti, macchine, attrezzature 4.0

Operazione Rif. PA n. 2019-12819/RER approvata con DGR. 1887/2019 del 04/11/2019 cofinanziata dal Fondo sociale europeo PO 2014-2020 Regione Emilia-Romagna



più adeguato utilizzando macchine ed attrezzature avanzate. La figura può trovare occupazione alle dipendenze di imprese agricole, cooperative o imprese contoterziste.

REQUISITI DI ACCESSO

Persone in cerca di occupazione, residenti o domiciliate in Emilia Romagna, in data antecedente all'iscrizione, che abbiano assolto all'obbligo di istruzione e al diritto-dovere all'istruzione e alla formazione, preferibilmente in possesso di conoscenze informatiche di base, nonché patente categoria B.

Per gli stranieri, sarà inoltre necessario essere in possesso di regolare permesso di soggiorno in corso di validità e possedere una discreta padronanza della lingua italiana (almeno livello A2).

DESCRIZIONE DEL PROFILO

L'Addetto alle coltivazioni e gestione di impianti, macchine, attrezzature 4.0 è un operativo sul campo in grado di rilevare le condizioni del terreno e delle colture, e di intervenire nel modo

CRITERI DI SELEZIONE

In caso di richieste superiori ai posti disponibili, si procederà ad una selezione basata su test psico-attitudinale e colloquio motivazionale

PRINCIPALI CONTENUTI DEL CORSO

Sicurezza alimentare e nei luoghi di lavoro
Il settore agroalimentare: strategie aziendali nel contesto di filiera
Fondamenti di tecniche agronomiche 4.0
La salute dei suoli e delle colture
Utilizzo macchine ed attrezzature 4.0
Rilevazione e trasmissione dei dati

**CORSO COMPLETAMENTE
GRATUITO**

DURATA E STRUTTURA

Il percorso ha la durata di 360 ore, di cui 120 di stage.
Inizio del corso previsto: Gennaio 2020
Termine corso previsto: Giugno 2020

ISCRIZIONI

Il corso è riservato a n. 12 partecipanti. All'atto dell'iscrizione, i candidati dovranno presentare un cv in formato europeo o che fornisca i seguenti dati: esperienze di lavoro (se maturate), studi seguiti, corsi ed esperienze extra-scolastiche.

ATTESTATO RILASCIATO

Il percorso è declinato sulle UC 1 e 3 dello standard regionale "Operatore Agricolo", con una curvatura sulle tecnologiche 4.0 applicate al settore agricolo.

Al termine del percorso, previsto superamento del colloquio valutativo finale, sarà rilasciato il **certificato di competenze** inerente al citato profilo SRQ.

SEDE DI SVOLGIMENTO



Fondazione S. Giuseppe – CFP Cesta
sede di Codigoro, Viale Resistenza 3/B Codigoro, Tel. 0533 – 713625 E-mail info@cfpcesta.com
sede di Cesta Via Provinciale, 73, 44034 Copparo FE – Tel. 0532 838113 E-mail info@cfpcesta.com
PER INFO Cesta Via Provinciale, 73, 44034 Copparo FE – Tel. 0532 838113 E-mail info@cfpcesta.com

SCHEDA PARTECIPANTE

Soggetto Attuatore



FONDAZIONE SAN GIUSEPPE CFP C.E.S.T.A.
VIA PROVINCIALE, 73
44030 - CESTA (FE)

Titolo

Corso n. 2019-12819/RER
"Oper.Agri 4.0"
Addetto alle coltivazioni e gestione di impianti,
macchine, attrezzature 4.0

Allievo

Cognome e nome _____
Nato/a _____ Pr. (_____) il _____
residente a _____
Via o Piazza _____ n. _____ tel. _____
Cittadinanza _____ Cod. Fisc. _____
Sesso: M F e-mail _____

Azienda di appartenenza (solo per occupati)

Denominazione azienda _____
Città _____ Via _____ n. _____
Cod. Fisc. _____ Cod. Ateco _____

Titolo di studio più elevato conseguito all'inizio dell'attività formativa

- Nessun titolo
- Licenza elementare
- Licenza media inferiore
- Titolo Istruzione Secondaria II grado (scolastica o formazione professionale) che non permette accesso all'Università
- Diploma Istruzione Secondaria II grado che permette accesso all'Università
- Qualifica professionale post-diploma
- Diploma Tecnico Superiore (ITS)
- Laurea I livello (triennale), Diploma Universitario, Diploma Accademico I livello
- Laurea Magistrale/Specialistica di II livello, Diploma di laurea vecchio ordinamento
- Dottore di Ricerca

Condizione occupazionale ad avvio attività formativa

- In cerca di prima occupazione (ha fornito dichiarazione e ha in corso la dichiarazione di immediata disponibilità al lavoro)
- Occupato (compreso che ha una occupazione saltuaria/atipica e chi è in CIG)
- Disoccupato alla ricerca di nuova occupazione (o iscritto alle liste di mobilità)
- Studente
- Inattivo (es. non ha mai fornito DID, ritirato dal lavoro, inabile al lavoro, in servizio di leva o civile, in altra condizione)

Se non occupato, durata ricerca occupazione

- Fino a 6 mesi
- Da 6 a 12 mesi
- Oltre 12 mesi

Per ciò che concerne il trattamento dei dati personali ci si atterrà alle disposizioni previste dal D. Lgs 30.06.03, n. 196 - Codice in materia di protezione dei dati personali - e dal Regolamento UE n. 2016/679

Il partecipante

Il Coordinatore/Il Referente



Unione europea
Fondo sociale europeo

Esperto in smart farming

Operazione Rif. PA n. 2019-12819/RER approvata con DGR. 1887/2019 del 04/11/2019 cofinanziata dal Fondo sociale europeo PO 2014-2020 Regione Emilia-Romagna

REQUISITI DI ACCESSO



Persone in cerca di occupazione, residenti o domiciliate in Emilia Romagna, in data antecedente all'iscrizione, in possesso di almeno uno dei seguenti titoli:

- diploma di scuola media superiore di II grado.
 - certificazione IFTS coerente con i contenuti del percorso.
- Sarà data priorità principalmente agli studi effettuati in ambito agrario, informatico, chimico, fisico e secondariamente in biologia, geologia o scienze della terra.

Per tutti sono richieste adeguate conoscenze dei principali software informatici (ambiente windows, programmi di videoscrittura, fogli di calcolo, internet) e preferibilmente della lingua inglese a livello B1 – QCER.

Per gli stranieri, sarà inoltre necessario avere una conoscenza della lingua italiana a livello B1 ed essere in possesso della

traduzione giurata del titolo (se conseguita all'estero), regolare permesso di soggiorno.

DESCRIZIONE DEL PROFILO

L'Esperto in Smart Farming è in grado di gestire la variabilità del terreno e delle colture, mediante tecnologie digitali di raccolta ed elaborazione di dati, con l'obiettivo di ottimizzare l'uso dei fattori produttivi, migliorare la produzione, minimizzare i danni ambientali ed elevare gli standard qualitativi dei prodotti agricoli.

La figura può trovare occupazione alle dipendenze di imprese agricole, cooperative, imprese contoterziste o come consulente libero professionista per aziende del settore.

CRITERI DI SELEZIONE

In caso di richieste superiori ai posti disponibili, si procederà ad una selezione basata su test psico-attitudinale e colloquio motivazionale. Inoltre verranno somministrati test di lingua inglese e informatica.

PRINCIPALI CONTENUTI DEL CORSO

Sicurezza e ambiente

Precision farming - un nuovo modo di fare agricoltura

Farming information management systems (FIMS) - Sistemi informativi e tecnologie di indagine

Farming information management systems (FIMS) - Elaborazione dei dati e processo decisionale

Realizzazione dei programmi di intervento - aspetti tecnici

Tecniche di difesa e valorizzazione delle risorse agroforestali

Agricoltura di precisione: applicazioni evolute (esperienza transnazionale in Bulgaria)

**CORSO COMPLETAMENTE
GRATUITO**

DURATA E STRUTTURA

Il percorso ha la durata di 500 ore, di cui 200 di stage.

Inizio del corso previsto: Febbraio 2020

Termine corso previsto: Giugno 2020

ISCRIZIONI

Il corso è riservato a n. 12 partecipanti. All'atto dell'iscrizione, i candidati dovranno presentare un cv in formato europeo o che fornisca i seguenti dati: esperienze di lavoro (se maturate), studi seguiti, corsi ed esperienze extra-scolastiche, competenze informatiche e linguistiche, eventuali altre competenze.

ATTESTATO RILASCIATO

I contenuti in cui si articola il percorso sono riconducibili allo standard regionale "Tecnico degli interventi sulla risorsa agroforestale e del suolo", pertanto al termine del percorso, previsto superamento dell'esame finale, sarà rilasciato il certificato di qualifica corrispondente.

SEDE DI SVOLGIMENTO



Fondazione S. Giuseppe – CFP Cesta

sede di Codigoro, Viale Resistenza 3/B Codigoro, Tel. 0533 – 713625 E-mail info@cfpcesta.com

sede di Cesta Via Provinciale, 73, 44034 Copparo FE – Tel. 0532 838113 E-mail info@cfpcesta.com

PER INFO Cesta Via Provinciale, 73, 44034 Copparo FE – Tel. 0532 838113 E-mail info@cfpcesta.com



Unione europea
Fondo sociale europeo

Regione Emilia-Romagna

LOGHI

RIF.PA.

PA n. 2019-12819/RER

SCHEDA PARTECIPANTE

Soggetto Attuatore



FONDAZIONE SAN GIUSEPPE CFP C.E.S.T.A.
VIA PROVINCIALE, 73
44030 - CESTA (FE)

TITOLO

Corso n. 2019-12819/RER
"Esperto in smart farming"

Allievo

Cognome e nome _____
Nato/a _____ Pr. (_____) il _____
residente a _____
Via o Piazza _____ n. _____ tel. _____
Cittadinanza _____ Cod. Fisc. _____
Sesso: M F e-mail _____

Azienda di appartenenza (solo per occupati)

Denominazione azienda _____
Città _____ Via _____ n. _____
Cod. Fisc _____ Cod. Ateco _____

TITOLO DI STUDIO PIÙ ELEVATO CONSEGUITO ALL'INIZIO DELL'ATTIVITÀ FORMATIVA

- Nessun titolo
- Licenza elementare
- Licenza media inferiore
- Titolo Istruzione Secondaria II grado (scolastica o formazione professionale) che non permette accesso all'Università
- Diploma Istruzione Secondaria II grado che permette accesso all'Università
- Qualifica professionale post-diploma
- Diploma Tecnico Superiore (ITS)
- Laurea I livello (triennale), Diploma Universitario, Diploma Accademico I livello
- Laurea Magistrale/Specialistica di II livello, Diploma di laurea vecchio ordinamento
- Dottore di Ricerca

Condizione occupazionale ad avvio attività formativa

- In cerca di prima occupazione (ha fornito dichiarazione e ha in corso la dichiarazione di immediata disponibilità al lavoro)
- Occupato (compreso che ha una occupazione saltuaria/atipica e chi è in CIG)
- Disoccupato alla ricerca di nuova occupazione (o iscritto alle liste di mobilità)
- Studente
- Inattivo (es. non ha mai fornito DID, ritirato dal lavoro, inabile al lavoro, in servizio di leva o civile, in altra condizione)

Se non occupato, durata ricerca occupazione

- Fino a 6 mesi
- Da 6 a 12 mesi
- Oltre 12 mesi

Per ciò che concerne il trattamento dei dati personali ci si atterrà alle disposizioni previste dal D. Lgs 30.06.03, n. 196 - Codice in materia di protezione dei dati personali - e dal Regolamento UE n. 2016/679

Il partecipante

Il Coordinatore/Il Referente



Unione europea
Fondo sociale europeo

TECNICO DEI SERVIZI SALA-BANQUETING

Operazione Rif. PA n. 2019-12447/RER approvata con DGR. 1475/2019 del 09/09/2019
cofinanziata dal Fondo sociale europeo PO 2014-2020 Regione Emilia-Romagna

REQUISITI DI ACCESSO

Persone in cerca di occupazione, residenti in Emilia-Romagna in data antecedente all'iscrizione, in possesso di diploma quinquennale, o qualificazione di 4^a livello EQF, preferibilmente in ambito turistico-alberghiero, con un'esperienza di lavoro coerente rispetto ai contenuti del percorso formativo di almeno un anno.

I cittadini stranieri dovranno essere, inoltre, in possesso di permesso di soggiorno e traduzione giurata del titolo di studio.

Si richiede inoltre:

- conoscenze del lessico tecnico in lingua sia italiana, inglese che tedesca

- conoscenza informatica di base

Costituirà criterio di preferenza il possesso di buone capacità comunicative e organizzative.



CRITERI DI SELEZIONE

In caso di richieste superiori ai posti disponibili, si procederà ad una selezione basata su test psico-attitudinale e colloquio motivazionale. Inoltre verranno somministrati test di lingua inglese, tedesca, informatica., per la verifica dei requisiti

DESCRIZIONE SINTETICA DEL PROFILO

Il Tecnico dei servizi sala-banqueting è in grado di gestire i flussi distributivi di pasti e bevande, progettare eventi scegliendo le opportune modalità di erogazione del servizio, provvedere al layout ed all'ambientazione degli spazi, effettuare attività di customer care and satisfaction.

PRINCIPALI CONTENUTI DEL CORSO

Sicurezza e Ambiente; La pianificazione dell'evento; La determinazione del menu; Tecniche di layout e allestimento; Mise en place; Stili di servizio; Abbinamento cibo-vino; Organizzazione del servizio.

DURATA E STRUTTURA

300 ore, di cui 120 di stage.

Inizio del corso previsto: FEBBRAIO 2020

Termine corso previsto: APRILE 2020

ISCRIZIONI

Il corso è riservato a n. 12 partecipanti. All'atto dell'iscrizione, i candidati dovranno presentare un cv in formato europeo o che fornisca i seguenti dati: esperienze di lavoro, studi seguiti, corsi ed esperienze extra-scolastiche, competenze informatiche e linguistiche, eventuali altre competenze.

COSTO DEL CORSO

GRATUITO

ATTESTATO RILASCIATO

Al termine del percorso formativo, previo superamento dell'esame finale (costituito da una prova pratica e colloquio), è previsto il rilascio del Certificato di qualifica professionale di "Tecnico dei Servizi Sala-Banqueting".

SEDE DI SVOLGIMENTO



Fondazione S. Giuseppe – CFP Cesta

sede di Codigoro, Viale Resistenza 3/B Codigoro, Tel. 0533 – 713625 E-mail info@cfpcesta.com

sede di Cesta Via Provinciale, 73, 44034 Copparo FE – Tel. 0532 838113 E-mail info@cfpcesta.com

SCHEDA PARTECIPANTE

Soggetto Attuatore



FONDAZIONE SAN GIUSEPPE CFP C.E.S.T.A.
VIA PROVINCIALE, 73
44030 - CESTA (FE)

Titolo

Corso n. 2019-12447/RER
"Tecnico dei servizi sala-banqueting"

Allievo

Cognome e nome _____
Nato/a _____ Pr. (_____) il _____
residente a _____
Via o Piazza _____ n. _____ tel. _____
Cittadinanza _____ Cod. Fisc. _____
Sesso: M F e-mail _____

Azienda di appartenenza (solo per occupati)

Denominazione azienda _____
Città _____ Via _____ n. _____
Cod. Fisc _____ Cod. Ateco _____

Titolo di studio più elevato conseguito all'inizio dell'attività formativa

- Nessun titolo
- Licenza elementare
- Licenza media inferiore
- Titolo Istruzione Secondaria II grado (scolastica o formazione professionale) che non permette accesso all'Università
- Diploma Istruzione Secondaria II grado che permette accesso all'Università
- Qualifica professionale post-diploma
- Diploma Tecnico Superiore (ITS)
- Laurea I livello (triennale), Diploma Universitario, Diploma Accademico I livello
- Laurea Magistrale/Specialistica di II livello, Diploma di laurea vecchio ordinamento
- Dottore di Ricerca

Condizione occupazionale ad avvio attività formativa

- In cerca di prima occupazione (ha fornito dichiarazione e ha in corso la dichiarazione di immediata disponibilità al lavoro)
- Occupato (compreso che ha una occupazione saltuaria/atipica e chi è in CIG)
- Disoccupato alla ricerca di nuova occupazione (o iscritto alle liste di mobilità)
- Studente
- Inattivo (es. non ha mai fornito DID, ritirato dal lavoro, inabile al lavoro, in servizio di leva o civile, in altra condizione)

Se non occupato, durata ricerca occupazione

- Fino a 6 mesi
- Da 6 a 12 mesi
- Oltre 12 mesi

Per ciò che concerne il trattamento dei dati personali ci si atterrà alle disposizioni previste dal D. Lgs 30.06.03, n. 196 - Codice in materia di protezione dei dati personali - e dal Regolamento UE n. 2016/679

Il partecipante

Il Coordinatore/Il Referente



Unione europea
Fondo sociale europeo

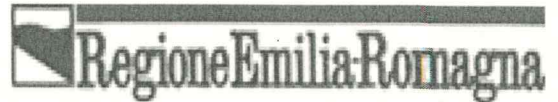

Operatore della ristorazione

esperto di enogastronomia locale

Operazione Rif. PA n. 2019-12447/RER approvata con DGR. 1475/2019 del 09/09/2019
cofinanziata dal Fondo sociale europeo PO 2014-2020 Regione Emilia-Romagna

REQUISITI DI ACCESSO

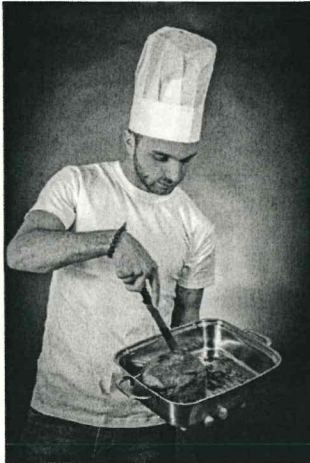

Persone in cerca di occupazione, residenti in Emilia—Romagna in data antecedente all'iscrizione, che abbiano assolto all'obbligo di istruzione e al diritto-dovere all'istruzione e alla formazione. Per gli stranieri, sarà inoltre necessario essere in possesso di regolare permesso di soggiorno in corso di validità e possedere una discreta padronanza della lingua italiana (almeno livello A2).

DESCRIZIONE DEL PROFILO

L'Operatore della ristorazione esperto di enogastronomia locale è in grado di preparare e distribuire - secondo modalità ed indicazioni prestabilite - pasti e bevande intervenendo in tutte le fasi del processo di erogazione del servizio ristorativo. Si tratta di una professionalità preparata nel valorizzare l'immagine del prodotto culinario da presentare, non solo con riferimento alla cucina in generale ma anche a quella legata ai prodotti tipici del territorio, assicurando gli standard di qualità e gusto prefissati.

CRITERI DI SELEZIONE

In caso di richieste superiori ai posti disponibili, si procederà ad una selezione basata su test psicoattitudinale e colloquio motivazionale.

PRINCIPALI CONTENUTI DEL CORSO

Sicurezza e Ambiente
Inglese commerciale
Tecniche di comunicazione e vendita
Merceologia degli alimenti
Sistema HACCP
Preparazione dei piatti
Servizio in sala
Offerta enogastronomica
Bevande e snack

**CORSO COMPLETAMENTE
GRATUITO**

DURATA E STRUTTURA

Il percorso ha la durata di 600 ore, di cui 240 di stage.
Inizio del corso previsto: Gennaio 2020
Termine corso previsto: Giugno 2020

ISCRIZIONI

Il corso è riservato a n. 12 partecipanti. All'atto dell'iscrizione, i candidati dovranno presentare un cv in formato europeo o che fornisca i seguenti dati: esperienze di lavoro (se maturate), studi seguiti, corsi ed esperienze extra-scolastiche.

ATTESTATO RILASCIATO

Al termine del percorso formativo, previo superamento dell'esame finale (costituito da una prova pratica e colloquio), è previsto il rilascio del **Certificato di qualifica professionale** di "OPERATORE DELLA RISTORAZIONE".

SEDE DI SVOLGIMENTO



Fondazione S. Giuseppe – CFP Cesta Via Provinciale, 73, 44034 Copparo FE – Tel. 0532 838113 E-mail
info@cfpcesta.com



LOGHI

Regione Emilia-Romagna

RIF.PA.

PA n. 2019-12447/RER

SCHEDA PARTECIPANTE

Soggetto Attuatore



FONDAZIONE SAN GIUSEPPE CFP C.E.S.T.A.
VIA PROVINCIALE, 73
44030 - CESTA (FE)

Titolo

Corso n. 2019-12447/RER
"Operatore della ristorazione esperto in
enogastronomia locale"

Allievo

Cognome e nome _____
Nato/a _____ Pr. (_____) il _____
residente a _____
Via o Piazza _____ n. _____ tel. _____
Cittadinanza _____ Cod. Fisc. _____
Sesso: M F e-mail _____

Azienda di appartenenza (solo per occupati)

Denominazione azienda _____
Città _____ Via _____ n. _____
Cod. Fisc _____ Cod. Ateco _____

Titolo di studio più elevato conseguito all'inizio dell'attività formativa

- Nessun titolo
- Licenza elementare
- Licenza media inferiore
- Titolo Istruzione Secondaria II grado (scolastica o formazione professionale) che non permette accesso all'Università
- Diploma Istruzione Secondaria II grado che permette accesso all'Università
- Qualifica professionale post-diploma
- Diploma Tecnico Superiore (ITS)
- Laurea I livello (triennale), Diploma Universitario, Diploma Accademico I livello
- Laurea Magistrale/Specialistica di II livello, Diploma di laurea vecchio ordinamento
- Dottore di Ricerca

Condizione occupazionale ad avvio attività formativa

- In cerca di prima occupazione (ha fornito dichiarazione e ha in corso la dichiarazione di immediata disponibilità al lavoro)
- Occupato (compreso che ha una occupazione saltuaria/atipica e chi è in CIG)
- Disoccupato alla ricerca di nuova occupazione (o iscritto alle liste di mobilità)
- Studente
- Inattivo (es. non ha mai fornito DID, ritirato dal lavoro, inabile al lavoro, in servizio di leva o civile, in altra condizione)

Se non occupato, durata ricerca occupazione

- Fino a 6 mesi
- Da 6 a 12 mesi
- Oltre 12 mesi

Per ciò che concerne il trattamento dei dati personali ci si atterrà alle disposizioni previste dal D. Lgs 30.06.03, n. 196 - Codice in materia di protezione dei dati personali - e dal Regolamento UE n. 2016/679

Il partecipante

Il Coordinatore/Il Referente



Unione europea
Fondo sociale europeo

Disegnatore meccanico per l'azienda 4.0

Operazione Rif. PA n. 2019-12445/RER approvata con DGR. 1475/2019 del 09/09/2019
cofinanziata dal Fondo sociale europeo PO 2014-2020 Regione Emilia-Romagna

REQUISITI DI ACCESSO

Persone in cerca di occupazione, residenti o domiciliate in Emilia Romagna, in data antecedente all'iscrizione in possesso di almeno di uno dei seguenti titoli:



- diploma acquisito presso Istituti Professionali o Tecnici
- certificazione IFTS coerente con l'area del percorso
- diploma professionale di IV anno di area meccanica associato alla certificazione inerente alla UC2 dello standard Disegnatore Meccanico con una conoscenza di base di disegno tecnico, lingua inglese (almeno livello A2 – QCER) e dei principali software informatici.

Sarà data priorità agli studi effettuati in area meccanica/automazione e secondariamente nei seguenti ambiti:

- progettazione impiantistica
- programmazione informatica.

Per gli stranieri, sarà inoltre necessario avere una conoscenza della lingua italiana a livello B1 ed essere in possesso della traduzione giurata del titolo (se conseguita all'estero), regolare permesso di soggiorno.

DESCRIZIONE DEL PROFILO

Il Disegnatore meccanico è in grado di realizzare lo sviluppo tecnico di dettaglio di un prodotto meccanico, individuandone le componenti costruttive e le relative soluzioni tecnologiche di produzione.

CRITERI DI SELEZIONE

In caso di richieste superiori ai posti disponibili, si procederà ad una selezione basata su test psico-attitudinale e colloquio motivazionale. Verranno inoltre somministrati test di lingua inglese, informatica e test inerente all'area professionale per la verifica dei requisiti.

PRINCIPALI CONTENUTI DEL CORSO

Sicurezza e ambiente
Progettazione meccanica: processi, procedure e sistema qualità
Disegno tecnico: norme e quotatura
Disegno CAD 2D
Modellazione 3D
Prototipazione virtuale
CAD CAM
Componenti costruttive e processi produttivi
Lingua inglese tecnica

**CORSO COMPLETAMENTE
GRATUITO**

DURATA E STRUTTURA

Il percorso ha la durata di 500 ore, di cui 200 di stage.
Inizio del corso previsto: Febbraio 2020
Termine corso previsto: Giugno 2020

ISCRIZIONI

Il corso è riservato a n. 12 partecipanti. All'atto dell'iscrizione, i candidati dovranno presentare un cv in formato europeo o che fornisca i seguenti dati: esperienze di lavoro (se maturate), studi seguiti, corsi ed esperienze extra-scolastiche, competenze informatiche e linguistiche, eventuali altre competenze.

ATTESTATO RILASCIATO

Al termine del percorso formativo, previo superamento dell'esame finale (costituito da una prova pratica e colloquio), è previsto il rilascio del **Certificato di qualifica professionale di "DISEGNATORE MECCANICO"**.

SEDE DI SVOLGIMENTO



Fondazione S. Giuseppe – CFP Cesta Via Provinciale, 73, 44034 Copparo FE – Tel. 0532 838113 E-mail
info@cfpcesta.com



LOGHI

Regione Emilia-Romagna

RIF.PA.

PA n. 2019-12445/RER

SCHEDA PARTECIPANTE

Soggetto Attuatore



FONDAZIONE SAN GIUSEPPE CFP C.E.S.T.A.
VIA PROVINCIALE, 73
44030 - CESTA (FE)

Titolo

Corso n. 2019-12445/RER
"Disegnatore meccanico per l'industria 4.0"

Allievo

Cognome e nome _____

Nato/a _____ Pr. (_____) il _____

residente a _____

Via o Piazza _____ n. _____ tel. _____

Cittadinanza _____ Cod. Fisc. _____

Sesso: M F e-mail _____

Azienda di appartenenza (solo per occupati)

Denominazione azienda _____

Città _____ Via _____ n. _____

Cod. Fisc. _____ Cod. Ateco _____

Titolo di studio più elevato conseguito all'inizio dell'attività formativa

- Nessun titolo
- Licenza elementare
- Licenza media inferiore
- Titolo Istruzione Secondaria II grado (scolastica o formazione professionale) che non permette accesso all'Università
- Diploma Istruzione Secondaria II grado che permette accesso all'Università
- Qualifica professionale post-diploma
- Diploma Tecnico Superiore (ITS)
- Laurea I livello (triennale), Diploma Universitario, Diploma Accademico I livello
- Laurea Magistrale/Specialistica di II livello, Diploma di laurea vecchio ordinamento
- Dottore di Ricerca

Condizione occupazionale ad avvio attività formativa

- In cerca di prima occupazione (ha fornito dichiarazione e ha in corso la dichiarazione di immediata disponibilità al lavoro)
- Occupato (compreso che ha una occupazione saltuaria/atipica e chi è in CIG)
- Disoccupato alla ricerca di nuova occupazione (o iscritto alle liste di mobilità)
- Studente
- Inattivo (es. non ha mai fornito DID, ritirato dal lavoro, inabile al lavoro, in servizio di leva o civile, in altra condizione)

Se non occupato, durata ricerca occupazione

- Fino a 6 mesi
- Da 6 a 12 mesi
- Oltre 12 mesi

Per ciò che concerne il trattamento dei dati personali ci si atterrà alle disposizioni previste dal D. Lgs 30.06.03, n. 196 - Codice in materia di protezione dei dati personali - e dal Regolamento UE n. 2016/679

Il partecipante

Il Coordinatore/Il Referente



Unione europea
Fondo sociale europeo

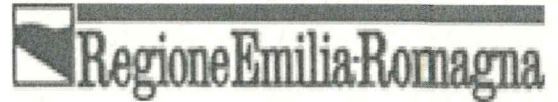

Operatore meccanico

Operazione Rif. PA n. 2019-12445/RER approvata con DGR. 1475/2019 del 09/09/2019
cofinanziata dal Fondo sociale europeo PO 2014-2020 Regione Emilia-Romagna

REQUISITI DI ACCESSO

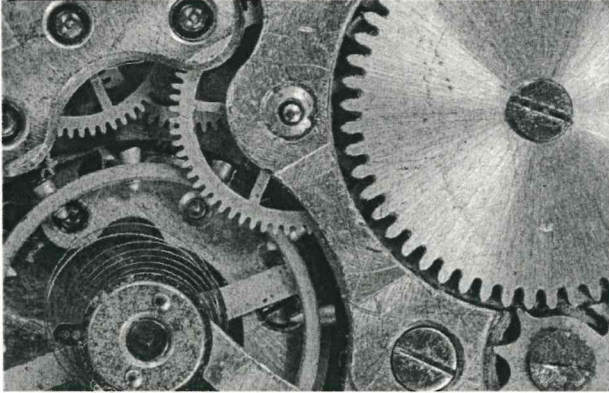

Persone in cerca di occupazione, residenti o domiciliate in Emilia Romagna in data antecedente all'iscrizione, che abbiano assolto all'obbligo di istruzione e al diritto-dovere all'istruzione e alla formazione. Per gli stranieri, sarà inoltre necessario essere in possesso di regolare permesso di soggiorno in corso di validità e possedere una discreta padronanza della lingua italiana (almeno livello A2).

DESCRIZIONE DEL PROFILO

L'Operatore meccanico è in grado di lavorare pezzi meccanici, in conformità con i disegni di riferimento, avvalendosi di macchine utensili tradizionali, a controllo numerico computerizzato, centri di lavoro sistemi FMS e di produzione additiva

CRITERI DI SELEZIONE

In caso di richieste superiori ai posti disponibili, si procederà ad una selezione basata su test psico-attitudinale e colloquio motivazionale.

PRINCIPALI CONTENUTI DEL CORSO

Sicurezza e ambiente
Strumenti, attrezzature, sistemi innovativi macchine utensili
Tecnologia professionale
Disegno tecnico
Lavorazioni meccaniche tradizionali
Programmazione C.N.C. e lavorazioni avanzate
Controllo di conformità
Principi di metrologia
Sistema qualità
Tecniche di manutenzione macchine

**CORSO COMPLETAMENTE
GRATUITO**

DURATA E STRUTTURA

Il percorso ha la durata di 600 ore, di cui 240 di stage.
Inizio del corso previsto: Gennaio 2020
Termine corso previsto: Giugno 2020

ISCRIZIONI

Il corso è riservato a n. 12 partecipanti. All'atto dell'iscrizione, i candidati dovranno presentare un cv in formato europeo o che fornisca i seguenti dati: esperienze di lavoro (se maturate), studi seguiti, corsi ed esperienze extra-scolastiche.

ATTESTATO RILASCIATO

Al termine del percorso formativo, previo superamento dell'esame finale (costituito da una prova pratica e colloquio), è previsto il rilascio del **Certificato di qualifica professionale di "OPERATORE MECCANICO"**.

SEDE DI SVOLGIMENTO



Fondazione S. Giuseppe – CFP Cesta Via Provinciale, 73, 44034 Copparo FE – Tel. 0532 838113 E-mail
info@cfpcesta.com

SCHEDA PARTECIPANTE

Soggetto Attuatore



FONDAZIONE SAN GIUSEPPE CFP C.E.S.T.A.
VIA PROVINCIALE, 73
44030 - CESTA (FE)

Titolo

Corso n. 2019-12445/RER
"Operatore meccanico"

Allievo

Cognome e nome _____
Nato/a _____ Pr. (_____) il _____
residente a _____
Via o Piazza _____ n. _____ tel. _____
Cittadinanza _____ Cod. Fisc. _____
Sesso: M F e-mail _____

Azienda di appartenenza (solo per occupati)

Denominazione azienda _____
Città _____ Via _____ n. _____
Cod. Fisc. _____ Cod. Ateco _____

Titolo di studio più elevato conseguito all'inizio dell'attività formativa

- Nessun titolo
- Licenza elementare
- Licenza media inferiore
- Titolo Istruzione Secondaria II grado (scolastica o formazione professionale) che non permette accesso all'Università
- Diploma Istruzione Secondaria II grado che permette accesso all'Università
- Qualifica professionale post-diploma
- Diploma Tecnico Superiore (ITS)
- Laurea I livello (triennale), Diploma Universitario, Diploma Accademico I livello
- Laurea Magistrale/Specialistica di II livello, Diploma di laurea vecchio ordinamento
- Dottore di Ricerca

Condizione occupazionale ad avvio attività formativa

- In cerca di prima occupazione (ha fornito dichiarazione e ha in corso la dichiarazione di immediata disponibilità al lavoro)
- Occupato (compreso che ha una occupazione saltuaria/atipica e chi è in CIG)
- Disoccupato alla ricerca di nuova occupazione (o iscritto alle liste di mobilità)
- Studente
- Inattivo (es. non ha mai fornito DID, ritirato dal lavoro, inabile al lavoro, in servizio di leva o civile, in altra condizione)

Se non occupato, durata ricerca occupazione

- Fino a 6 mesi
- Da 6 a 12 mesi
- Oltre 12 mesi

Per ciò che concerne il trattamento dei dati personali ci si atterrà alle disposizioni previste dal D. Lgs 30.06.03, n. 196 - Codice in materia di protezione dei dati personali - e dal Regolamento UE n. 2016/679

Il partecipante

Il Coordinatore/Il Referente



Unione europea
Fondo sociale europeo

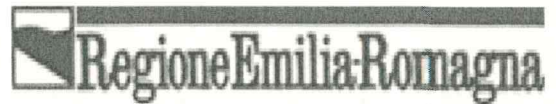

Operatore impianti elettrici e solari fotovoltaici

Operazione Rif. PA n. 2019-12446/RER approvata con DGR. DGR 1475/2019 del 09/09/2019 cofinanziata dal Fondo sociale europeo PO 2014-2020 Regione Emilia-Romagna

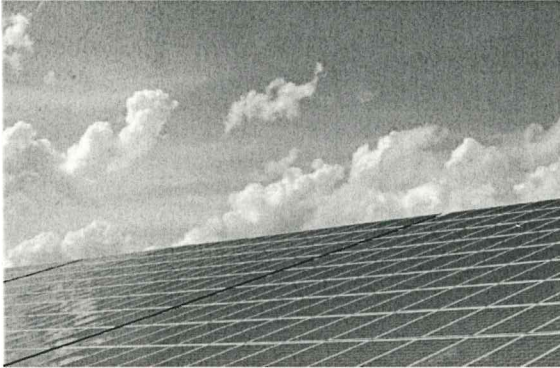

REQUISITI DI ACCESSO

Persone in cerca di occupazione, residenti in Emilia-Romagna in data antecedente all'iscrizione, che abbiano assolto all'obbligo di istruzione e al diritto-dovere all'istruzione e alla formazione.

Per gli stranieri, sarà inoltre necessario essere in possesso di regolare permesso di soggiorno in corso di validità e possedere una discreta padronanza della lingua italiana (almeno livello A2).

DESCRIZIONE DEL PROFILO

L'Operatore impianti elettrici e solari fotovoltaici è in grado di installare, mantenere e riparare impianti elettrici e solari fotovoltaici a uso civile e industriale sulla base di progetti e schemi tecnici di impianto.

La figura può trovare occupazione alle dipendenze di imprese del

comparto industriale, civile o come lavoratore autonomo attivando una propria impresa.

CRITERI DI SELEZIONE

In caso di richieste superiori ai posti disponibili, si procederà ad una selezione basata su test psico-attitudinale e colloquio motivazionale.

PRINCIPALI CONTENUTI DEL CORSO

Sicurezza e ambiente
Informatica
Elettrotecnica
Disegno e tecnologia degli impianti elettrici civili e industriali
Tecnologia degli impianti solari fotovoltaici
Piano di lavoro
Normativa, regolamenti e procedure per gli impianti fotovoltaici
Installazione impianti elettrici civili ed industriali
Installazione impianti solari fotovoltaici
Controllo impianti elettrici e solari fotovoltaici
Tecniche di manutenzione impianti elettrici e solari fotovoltaici
Introduzione al PLC

**CORSO COMPLETAMENTE
GRATUITO**

DURATA E STRUTTURA

Il percorso ha la durata di 600 ore, di cui 240 di stage.

Inizio del corso previsto: Gennaio 2020

Termine corso previsto: Giugno 2020

ISCRIZIONI

Il corso è riservato a n. 12 partecipanti. All'atto dell'iscrizione, i candidati dovranno presentare un cv in formato europeo o che fornisca i seguenti dati: esperienze di lavoro (se maturate), studi seguiti, corsi ed esperienze extra-scolastiche.

ATTESTATO RILASCIATO

Al termine del percorso formativo, previo superamento dell'esame finale (costituito da una prova pratica e colloquio), è previsto il rilascio del **Certificato di qualifica professionale di "Operatore impianti elettrici e solari fotovoltaici"**.

SEDE DI SVOLGIMENTO

Fondazione S. Giuseppe – CFP Cesta Via Provinciale, 73, 44034 Copparo FE – Tel. 0532 838113 E-mail

info@cfpcesta.com



SCHEDA PARTECIPANTE

Soggetto Attuatore



FONDAZIONE SAN GIUSEPPE CFP C.E.S.T.A.
VIA PROVINCIALE, 73
44030 - CESTA (FE)

Titolo

Corso n. 2019-12446/RER
"Operatore impianti elettrici e solari
fotovoltaici"

Allievo

Cognome e nome _____

Nato/a _____ Pr. (_____) il _____

residente a _____

Via o Piazza _____ n. _____ tel. _____

Cittadinanza _____ Cod. Fisc. _____

Sesso: M F e-mail _____

Azienda di appartenenza (solo per occupati)

Denominazione azienda _____

Città _____ Via _____ n. _____

Cod. Fisc. _____ Cod. Ateco _____

Titolo di studio più elevato conseguito all'inizio dell'attività formativa

- Nessun titolo
- Licenza elementare
- Licenza media inferiore
- Titolo Istruzione Secondaria II grado (scolastica o formazione professionale) che non permette accesso all'Università
- Diploma Istruzione Secondaria II grado che permette accesso all'Università
- Qualifica professionale post-diploma
- Diploma Tecnico Superiore (ITS)
- Laurea I livello (triennale), Diploma Universitario, Diploma Accademico I livello
- Laurea Magistrale/Specialistica di II livello, Diploma di laurea vecchio ordinamento
- Dottore di Ricerca

Condizione occupazionale ad avvio attività formativa

- In cerca di prima occupazione (ha fornito dichiarazione e ha in corso la dichiarazione di immediata disponibilità al lavoro)
- Occupato (compreso che ha una occupazione saltuaria/atipica e chi è in CIG)
- Disoccupato alla ricerca di nuova occupazione (o iscritto alle liste di mobilità)
- Studente
- Inattivo (es. non ha mai fornito DID, ritirato dal lavoro, inabile al lavoro, in servizio di leva o civile, in altra condizione)

Se non occupato, durata ricerca occupazione

- Fino a 6 mesi
- Da 6 a 12 mesi
- Oltre 12 mesi

Per ciò che concerne il trattamento dei dati personali ci si atterrà alle disposizioni previste dal D. Lgs 30.06.03, n. 196 - Codice in materia di protezione dei dati personali - e dal Regolamento UE n. 2016/679

Il partecipante

Il Coordinatore/Il Referente